Psaume 8 (Hébr. 8)

Du chef de chœur, sur la guittith. Psaume de David

Partition avec récitatifs détaillés

Musique : Dominique Collardey © 2010 - Édition du 23/04/2025

NB - L'incipit (''sur la guittith'') pourrait faire référence à un chant de vendange ou de pressoir.

ANTIENNE - Verset 2

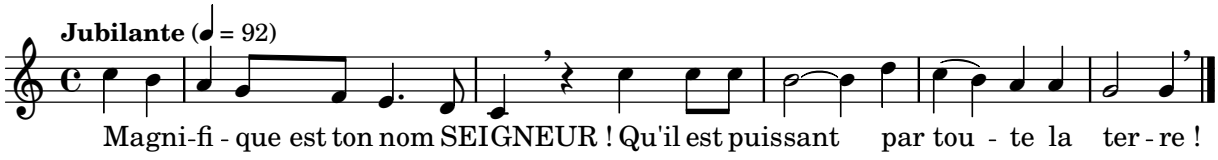

RÉCITATIF 1 - Verset 3

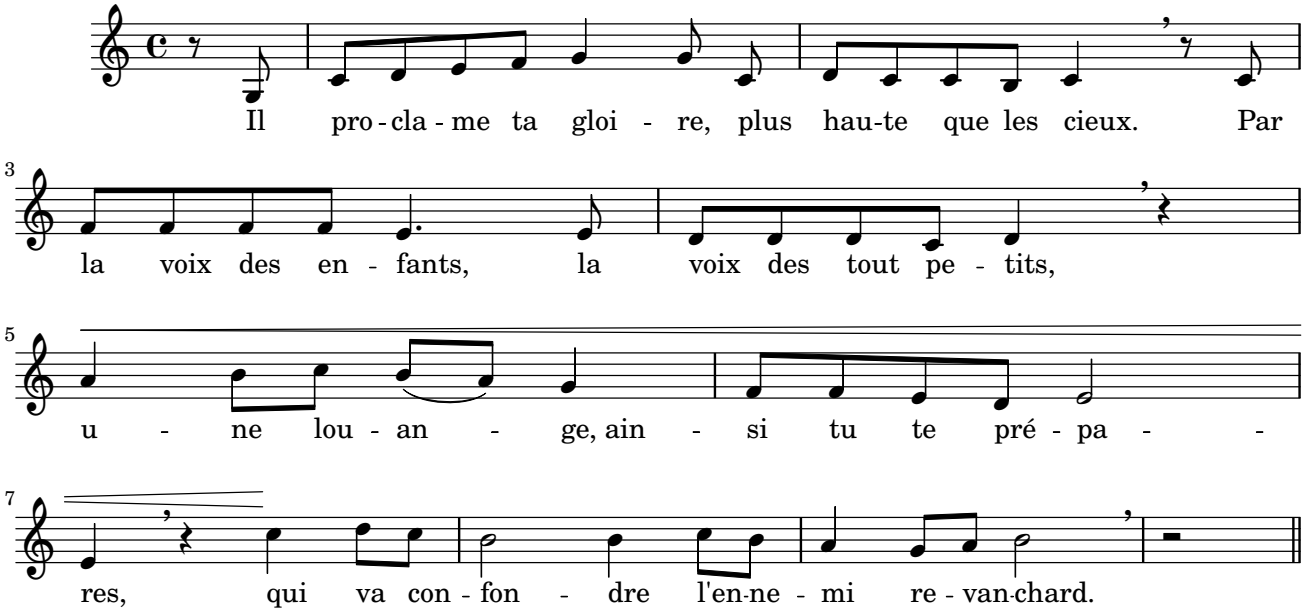

RÉCITATIF 2 - Versets 4 et 5

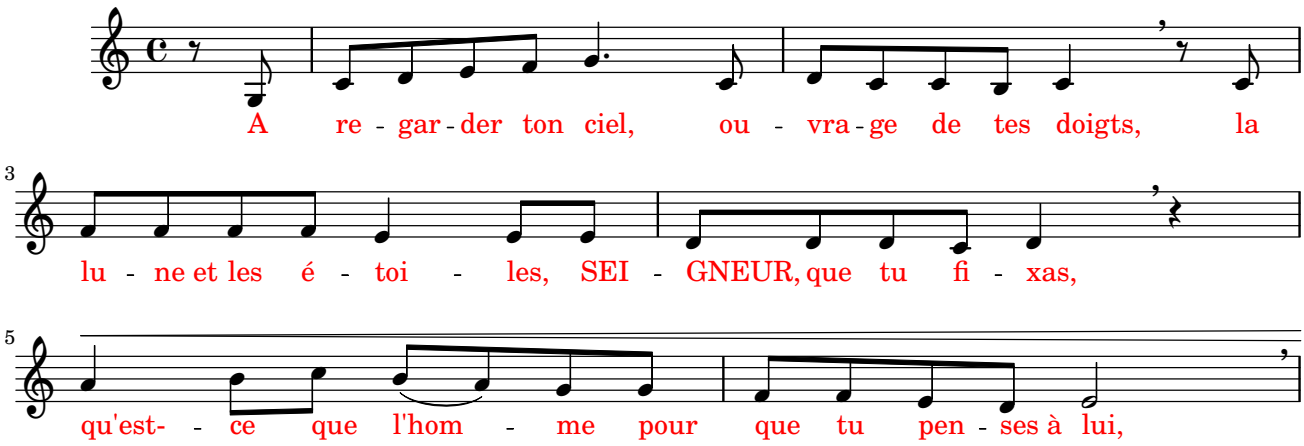

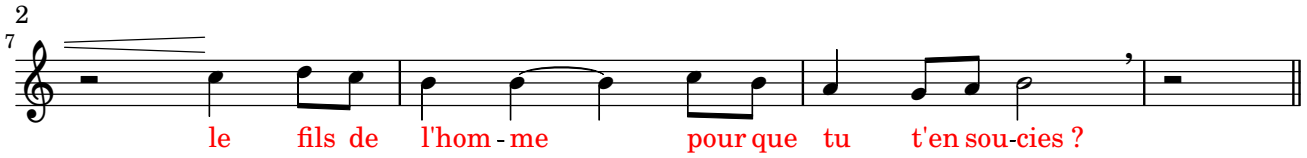

RÉCITATIF 3 - Versets 6 et 7

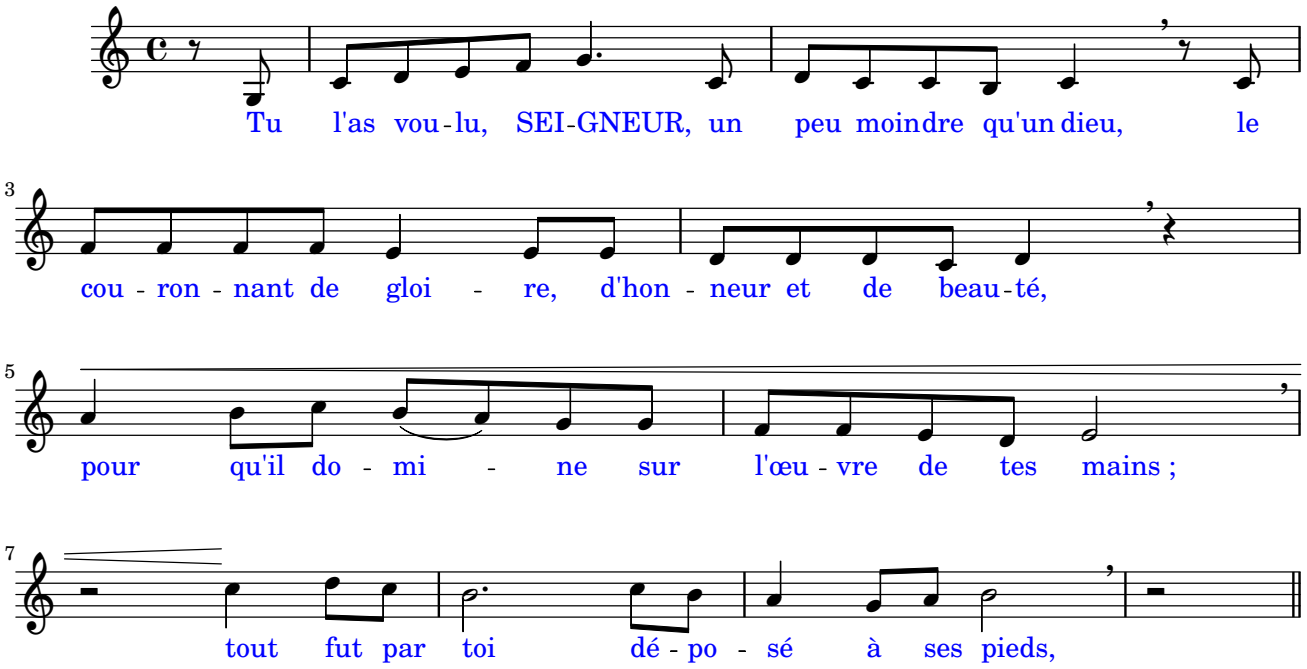
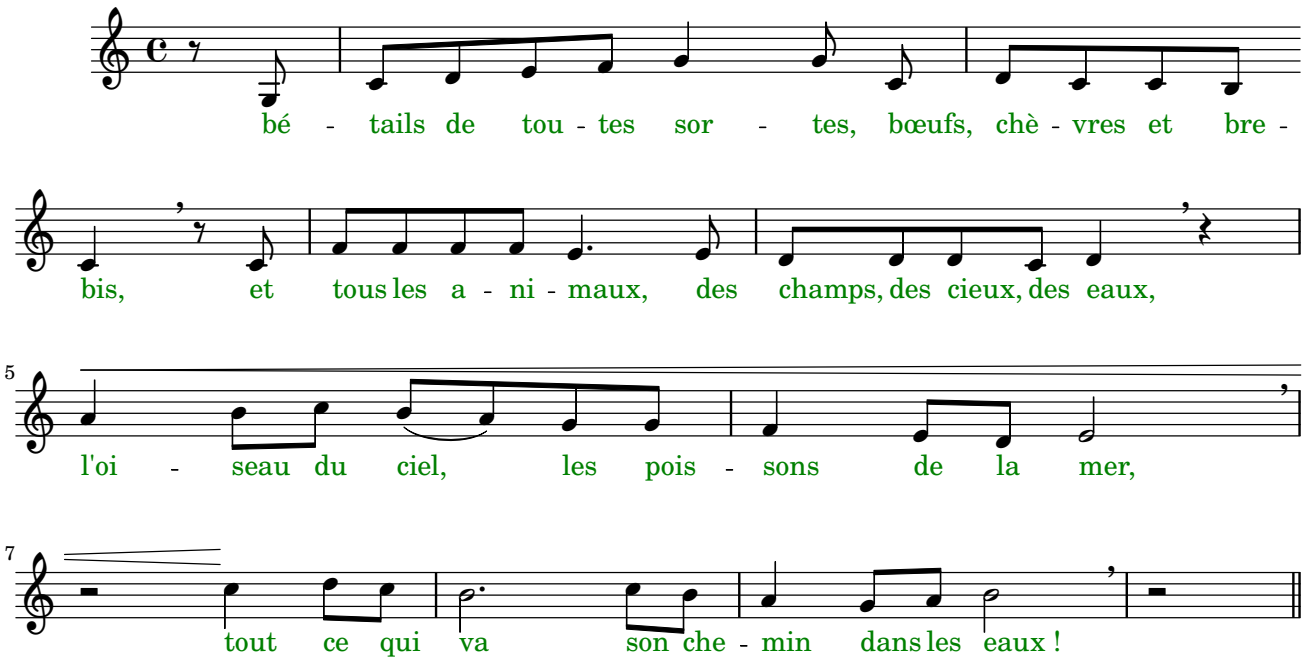
RÉCITATIF 4 - Versets 8 et 9